INŻYNIERSKA 89 · GDYNIA ORŁOWO

LOKAL 15

Apartament z wykuszem

KARTA LOKALU · III PIĘTRO

DACHY ORŁOWA

CENA PRZEDSPRZEDAŻY DO 31.12.2026

890 320 zł

NETTO = BRUTTO

Stan deweloperski

Cena (etap II)	**1 112 900 zł**

35,90 m² × 31 000 zł/m² (etap II)

BEZ BALKONU I TARASU

PAKIETY WYKOŃCZENIA

Pakiet wykończenia

5 000 zł netto/m²

Wykończenie zamawiane osobno

Signature

8 500 zł netto/m²

Wykończenie zamawiane osobno

Zakres i standard obu pakietów do indywidualnego uzgodnienia.

Pakiety nie są uwzględnione w cenie lokalu w stanie deweloperskim.

RZUT LOKALU

Kolorowa aranżacja 2D ma charakter poglądowy; wymiary i rozwiązania określa dokumentacja lokalu.
Meble, kwiaty, oświetlenie i dodatki pokazują przykładowy home staging.

PARAMETRY LOKALU

Powierzchnia lokalu	**35,90 m²**
Kondygnacja	**III piętro**
Balkon / taras	**Brak**
Wejście	**Niezależne**

POŁOŻENIE NA III PIĘTRZE

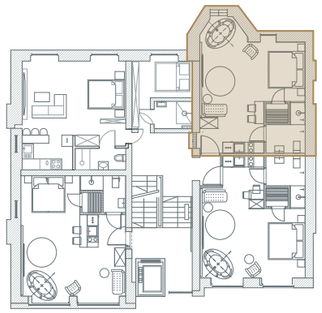

LOKAL 15

Zaznaczony lokal.

Wejście z komunikacji wspólnej.

UKŁAD I ARANŻACJA

Apartament z wykuszem, strefą sypialnianą i wypoczynkową, aneksem kuchennym oraz łazienką. W aranżacji przewidziano jacuzzi i saunę.

MASTER CAPITAL

BIURO SPRZEDAŻY

570 105 331

biuro@mastercapital.pl